



INFR/ABEL

Infrabel & Spoorveiligheid

Theoriepakket 6-12 jaar

2025

INFR/ABEL

Wie heeft al over Infrabel
gehoord?



INFR/ABEL

De beheerder van het Belgische spoornet



10 000
collega's



Brussel – San Francisco

8 400 km aan spoor



INFRABEL



Infrabel is de beheerder van het Belgische spoornet



De NMBS beheert de treinen en de Belgische stations

Wist je dat?

Sporen

Dit zijn de sporen waar passagiers- en goederentreinen rijden.



Spoorwegovergangen

Wanneer een spoorlijn een weg kruist.

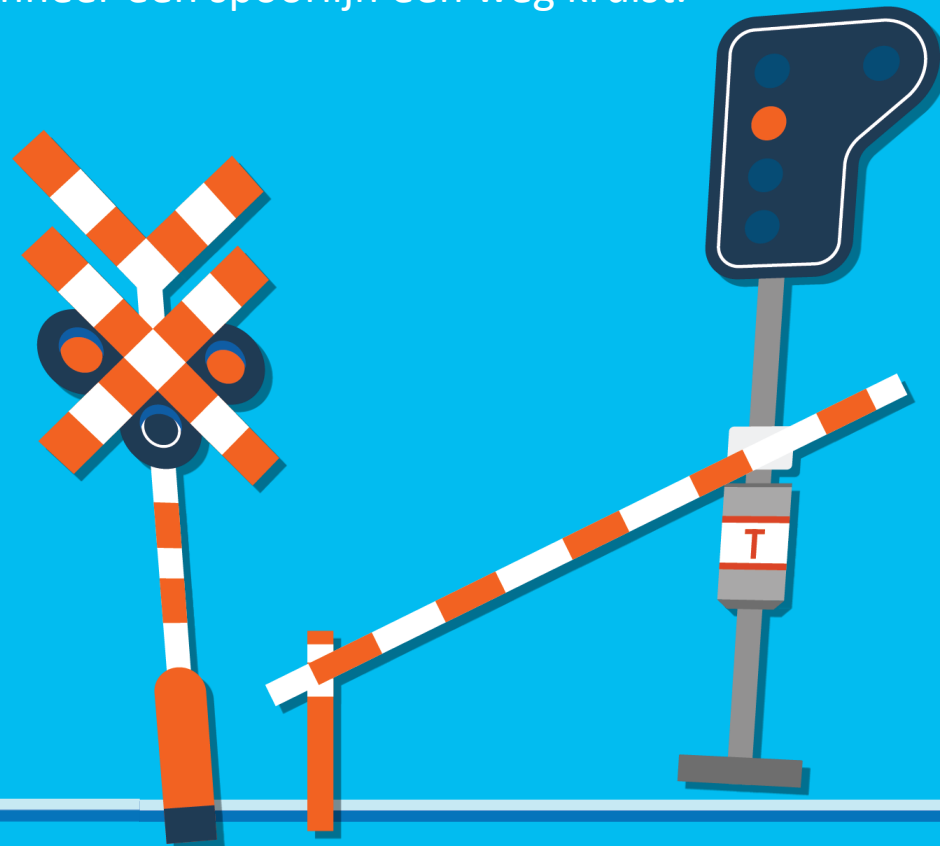



Veiligheidsregels

Veiligheidsregels in het station en in de naaste omgeving van de sporen



Steek **NOOIT** over de sporen over



Ren of fiets nooit op het perron



Gebruik altijd de voetgangersbrug



Ga nooit zitten en laat jouw benen
niet over de perronboord bungelen



Blijf op het perron altijd achter
de gele lijn of de noppetegels



Raak nooit de bovenleidingen
of elektriciteitspalen aan!



Heb je iets op de sporen laten vallen? Vraag
hulp aan iemand die in het station werkt

Veiligheidsregels aan een overweg

Iedereen **moet stoppen** aan een overweg wanneer ...





NOOIT DOEN!

 Leunen tegen de slagbomen
wanneer ze naar beneden
zijn of wanneer de rode
lichten knipperen

 Aan de verkeerde
kant staan van een
slagboom die naar
beneden is



**Blijf altijd achter
de slagboom**

**Risico om aangereden te
worden door een trein!**



Een sticker en een noodnummer

Wat moet ik doen bij een incident op een spoorwegovergang?

1

Zorg dat je veilig bent en verlaat het spoorwegterrein

2

Verwittig het Infrabel-centrum op **1711** om het treinverkeer te stoppen en de hulpdiensten op **112**

3

Geef de informatie op de sticker die op de overwegpost is geplakt door

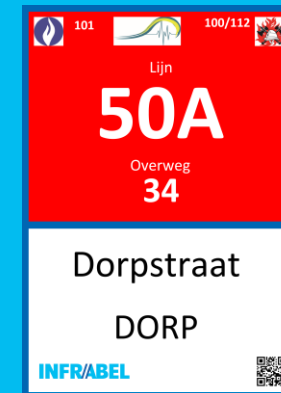



In 5 jaren

2020 tot 2024

67 doden

40 gewonden

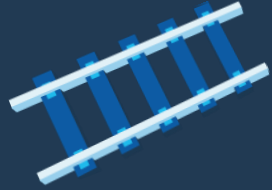

Spoorlopen



2.449 uren vertraging 

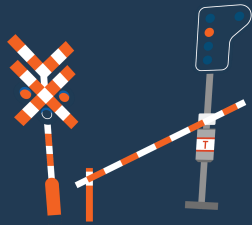

Ongevallen aan overwegen



805 uren vertraging 



1.400 uren op school



Jaar
2024

Nooit vergeten



Een trein komt er sneller aan dan je denkt



Een trein kan er tot 1 km over doen om te stoppen



Als de slagboom van een overweg in beweging is, stop je



Schakel je muziek uit



BEDANKT